

INSTALAÇÃO E OPERAÇÃO

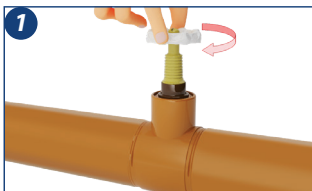

1. Feche o registro de entrada de água.



2. Aplique fita de vedação na rosca do corpo da torneira.

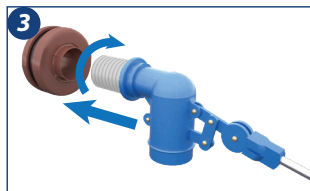

3. Rosqueie a torneira na flange ou na luva, deixando-a fixa com a saída do jato direcionada na posição vertical e instale o tubo de alimentação.

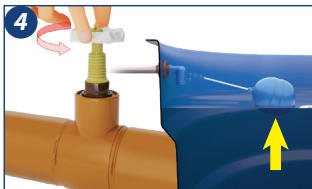

4. Abra o registro para encher a caixa d'água e aguarde o fechamento da torneira boia.

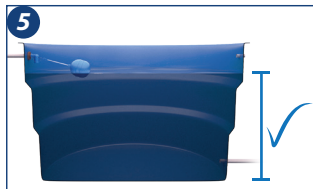

5. Verifique se o nível de água está adequado (caso não esteja, efetuar o procedimento de **regulagem** da torneira boia).



6. Tampe a caixa d'água.

REGULAGEM:



7. Solte o parafuso (amarelo) do centro da cremalheira e ajuste o nível de água do reservatório posicionando para cima ou para baixo a haste da torneira.

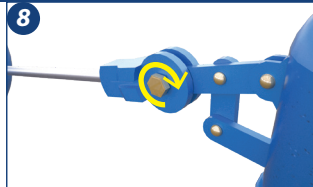

8. Fixe o parafuso (amarelo), aperte com as mãos, não use ferramentas pois poderá quebrar o sistema de regulagem da torneira.



9. Aguarde o enchimento do reservatório.

Atenção
Nunca dobre a haste da torneira boia.

Siga corretamente as instruções de instalação e operação dos produtos BAKOF TEC.

O não cumprimento destas instruções implica a perda da **GARANTIA**.

Especificações da Boia Vazão Total Bakof®

Modelo	Vazão nominal (L/min)	Pressão de serviço (kgf/cm ²)	Pressão de Operação (kgf/cm ²)	COMPOSIÇÃO BÁSICA
1,1/2"	220	10	5	Zamac, Polipropileno e Alumínio.

*Dimensões aproximadas

- 1 Flange Ø 1,1/2"
- 2 Alimentação Ø 1,1/2"
- 3 Ladrão Ø 3/8"
- 4 Parafuso de Ajuste
- 5 Haste

! IMPORTANTE

A instalação sempre deve ser projetada e conduzida pelo responsável técnico pela instalação ou obra.

Em caso de dúvidas relacionadas ao produto e instalação, contatar o SAC/Departamento Técnico da Bakof Tec.

Os Produtos Bakof Tec possuem garantia de 2 anos após a compra. A garantia não cobre danos ou defeitos de transporte, uso inadequado, modificação no produto, manutenção por terceiros e descumprimento das orientações contidas no manual de instalação. A Bakof Tec garante a manutenção, assistência ou substituição do produto que comprovadamente apresente defeito de fabricação dentro do prazo de garantia contido neste manual e mediante apresentação da Nota Fiscal de compra.

DATA DE FABRICAÇÃO

JAN	FEV	MAR	ABR	MAI	JUN	CONTROLE DE QUALIDADE OK										
JUL	AGO	SET	OUT	NOV	DEZ											
01	02	03	04	05	06	07	08	09	10	11	12	13	14	15	TURNO A B C D	
16	17	18	19	20	21	22	23	24	25	26	27	28	29	30		31
2019	2020	2021	2022	2023	2024											

INDÚSTRIA BRASILEIRA

PRAZO DE VALIDADE:
 INDETERMINADO